

22/06/2021

CRTE - COMITÉ DES FINANCEURS PETR Gâtinais montargois



Ordre du jour

1. Rappel de la méthodologie d'élaboration du CRTE
2. Éléments de présentation du territoire
3. Présentation du projet de territoire et d'éléments du plan d'action
4. Tour de table des financeurs

LE CRTE : méthode d'élaboration du projet de territoire

Le choix du périmètre du PETR Gâtinais montargois :

- Un bassin de vie cohérent
- Des habitudes de travail et une échelle de portage de grandes stratégies
- Une collectivité « animatrice » du territoire

Un projet de territoire et un plan d'actions évolutifs

- 2021-2022 : un projet à partir des documents connus, issus de plusieurs années de concertation à l'échelle du PETR Gâtinais montargois, au regard des priorités du plan de relance
- 2023-2026 : un projet à amender à partir du Projet d'Aménagement Stratégique du SCoT Air Énergie Climat (valant projet de territoire) et du bilan à mi-parcours du Contrat Régional de Solidarité Territoriale

Le CRTE du Gâtinais montargois : les éléments d'appui en 2021

22/06/2021

Les diagnostics et stratégies existants, socles du projet de territoire

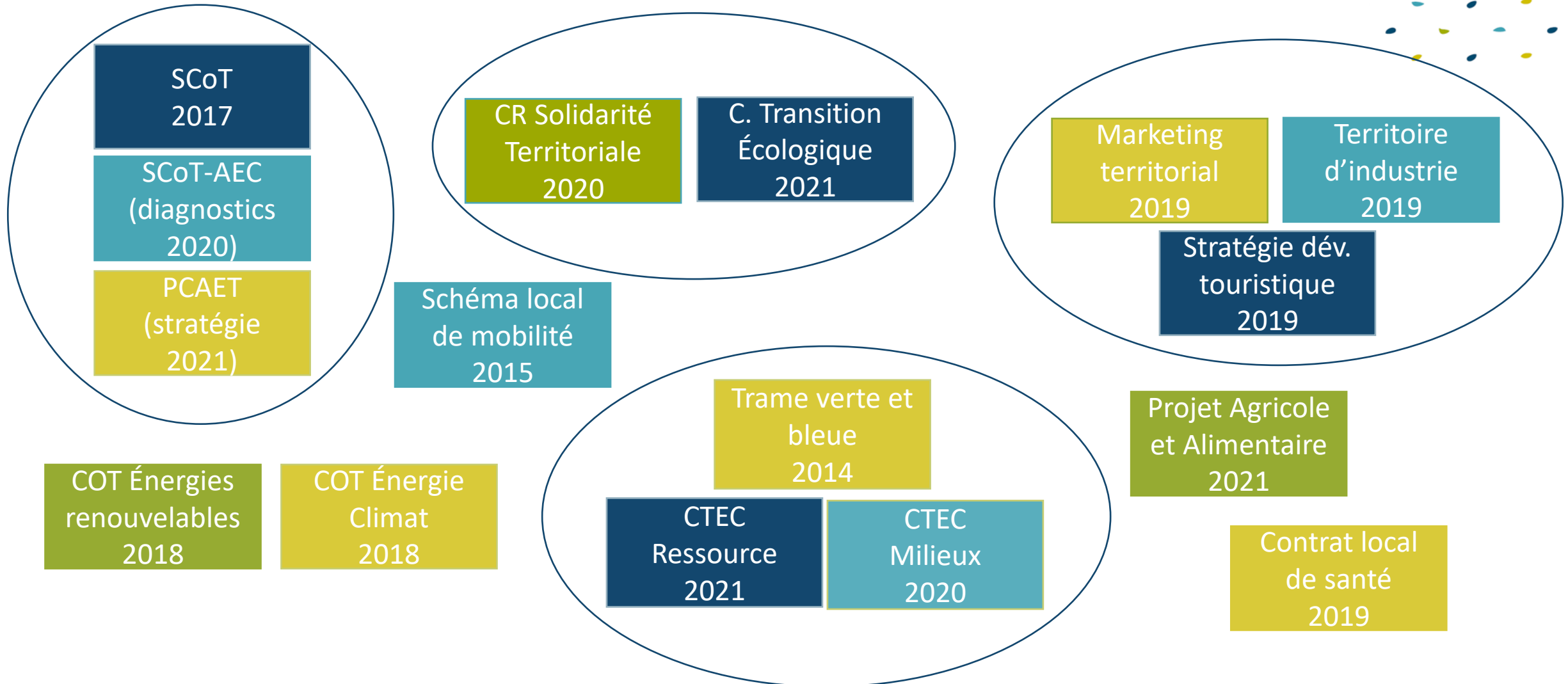

Le CRTE du Gâtinais montargois : le plan d'actions

22/06/2021

Un plan d'actions 2021 établi en fonction des enjeux identifiés et à partir notamment :

- des projets du Contrat Régional de Solidarité Territoriale 2020-2026
- des projets du Contrat de Transition Écologique 2021
- les projets des programmes Action Cœur de Ville et Petites Villes de Demain
- un **appel à manifestation d'intention** lancé auprès des communes et EPCI
 - Un appel du 20 mai au 10 juin (3 semaines)
 - Assez simple et organisé autour des priorités du territoire

→ **264 projets identifiés** et analysés en fonction de leur caractère structurant, leur calendrier de réalisation, leur maturité et leur inscription dans un programme d'État

Le CRTE du Gâtinais montargois : le calendrier d'élaboration

22/06/2021

MAI

JUIN

Diagnostic & stratégie

Plan d'action

Sem 18
&19

Compilation
diagnostics et
stratégies

10 juin

Fin AMI

17 mai

Comité de
pilotage

22 juin

Comité des
financeurs

20 mai

Appel à
Manifestation
d'Intention

23 juin

Comité de
pilotage

Sem 21

Intégration des
projets CRST &
CTE

30 juin

Comité
syndical

LE CRTE : éléments de présentation du territoire

Le bassin de vie de Montargis

- 95 communes – 4 EPCI
- 130 549 habitants au 1^{er} janvier 2021 (INSEE RGP 2018)
- Un territoire globalement équilibré, avec une polarité centrale autour de Montargis, l'Agglomération Montargoise Et rives du Loing (AME) représentant près de 50% de la population, et un espace rural structuré autour de 9 communes pôles relais secondaires
- Comme pour la répartition de la population, **l'activité économique est structurée par une polarité autour de l'AME et son cœur d'agglomération, et des polarités complémentaires avec une dispersion des établissements.** Quelques chiffres clés :
 - 10 641 établissements actifs au 31/12/2015
 - 40 401 emplois au Lieu de Travail au 31/12/2015
 - 20,2% des postes dans l'industrie
- Influence de l'Ile-de-France voisine dans les dynamiques démographiques et économiques

Éléments de présentation du territoire

22/06/2021

Armature urbaine actuelle (cf. révision du SCoT)

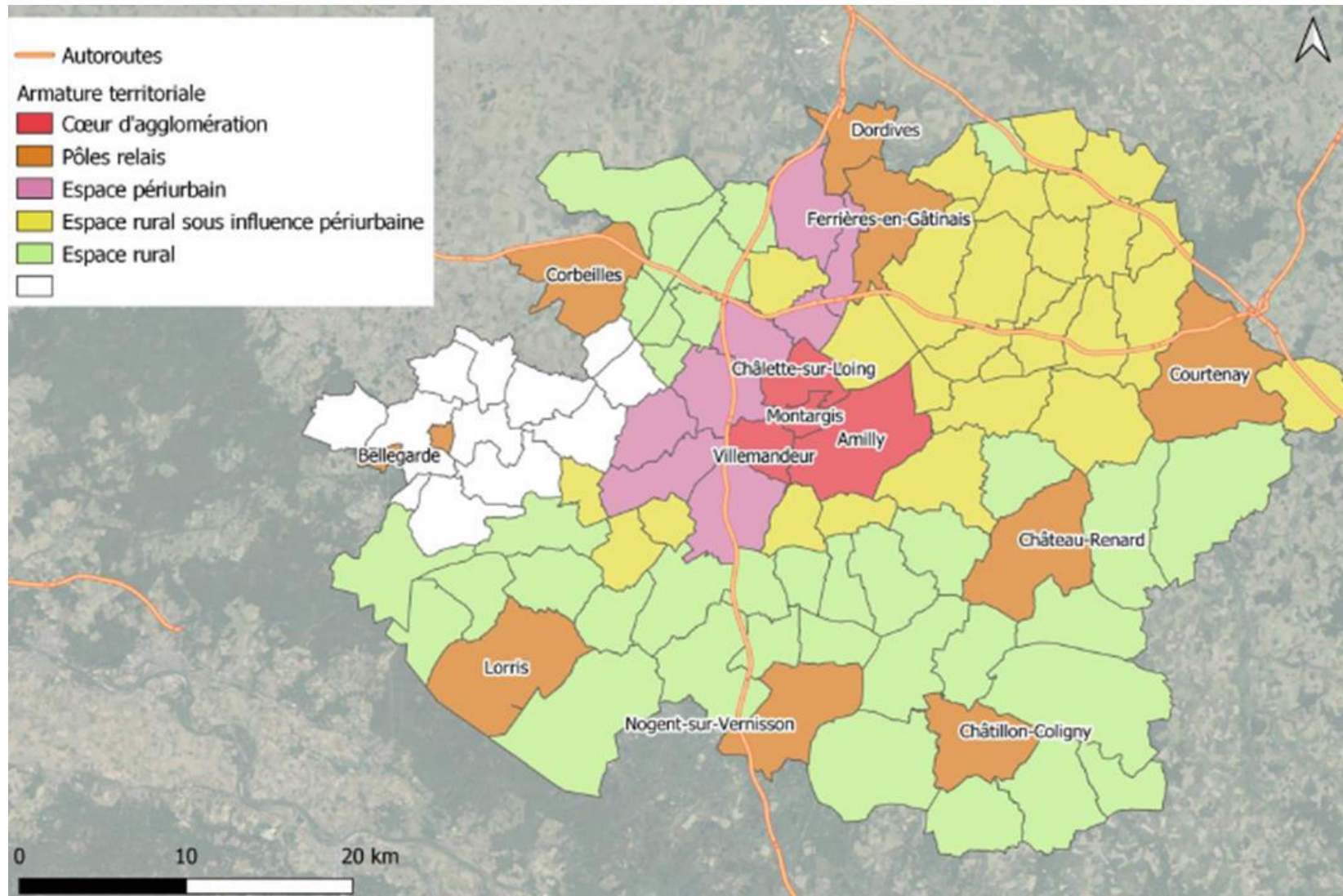

Dynamiques socio-économiques

- Évolution moyenne de la population (2010-2015) : +0,4% dont solde migratoire (2010-2015) : +0,3%, une démographie positive essentiellement due aux catégories retraités (44% des 2 342 personnes supplémentaires) et employés (40%)
- Médiane du niveau de vie 2015 : 19 673 €, plus faible niveau parmi les polarités environnantes
- Taux de chômage 2015 (au sens INSEE – RPG) : 16 %, plus fort taux de chômage parmi les polarités environnantes
- Le territoire abrite de grands groupes et est maillé par un tissu de PME diversifié.
- On constate toutefois une tendance à la baisse des grands indicateurs économiques (nombre d'établissements, nombre d'emplois au lieu de travail, nombre de créations d'entreprises) et une vitalité économique/création d'entreprises relativement faible au regard des polarités environnantes, et bien inférieure au ratio français.

Un territoire multi-filières avec des filières clés :

- Agriculture – agroalimentaire
- Mécanique (de précision)
- Caoutchouc
Polymères
Autres matériaux
- Pharmacie Santé
Chimie
- Bois et énergies renouvelables

Plan Climat Air Énergie Territorial – Nos activités émettent des gaz à effet de serre

ÉMISSIONS DE GES PAR SECTEUR, EN % t. éq CO₂

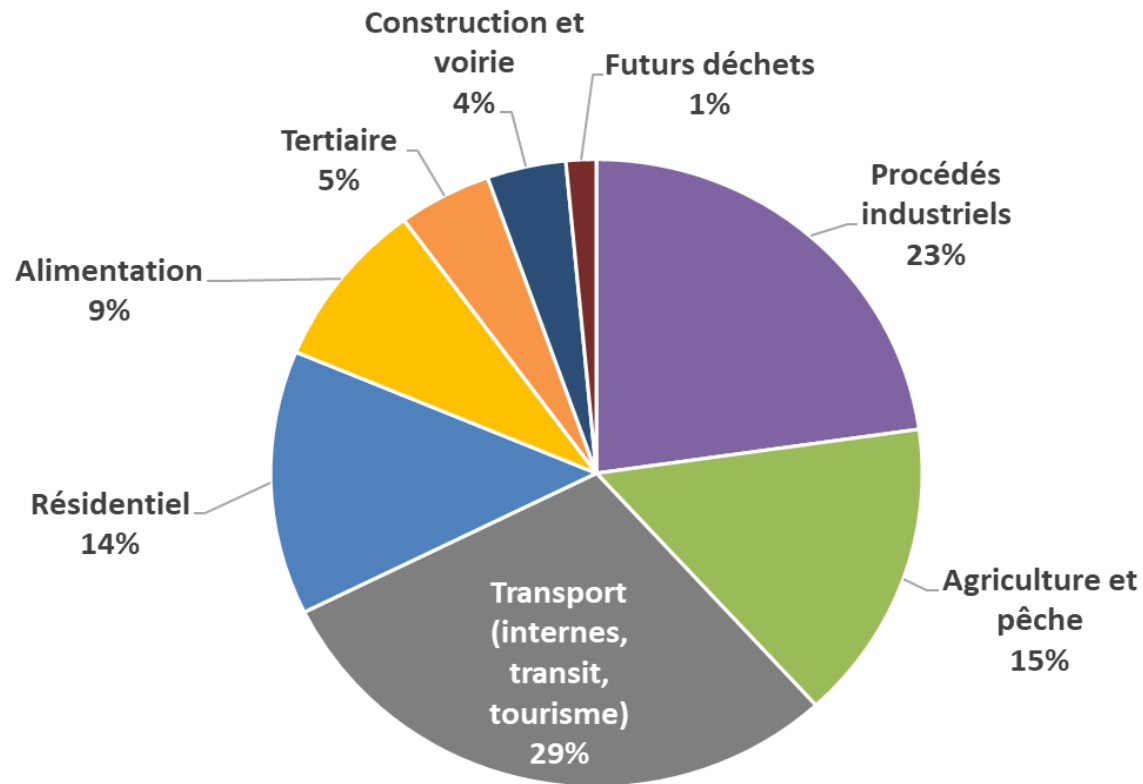

Les activités du territoire génèrent l'émission annuelle de **1 321 710 t. éq CO₂** de gaz à effet de serre (GES), soit 10,4 t. éq CO₂ par habitant (moyenne France : 11,9 t. éqCO₂ / hab. / an). Cela représente 11 allers retours en avion Bruxelles-Marrakech



Que sont les gaz à effet de serre ?

Ces gaz, dont le dioxyde de carbone (CO₂) est le plus connu, sont la principale cause du dérèglement climatique. L'unité de mesure utilisée est la « tonne équivalent CO₂ » (t. éq. CO₂).

Plan Climat Air Énergie Territorial – Les consommations d'énergie

RÉPARTITION DE LA CONSOMMATION FINALE D'ÉNERGIE PAR SECTEUR EN 2016

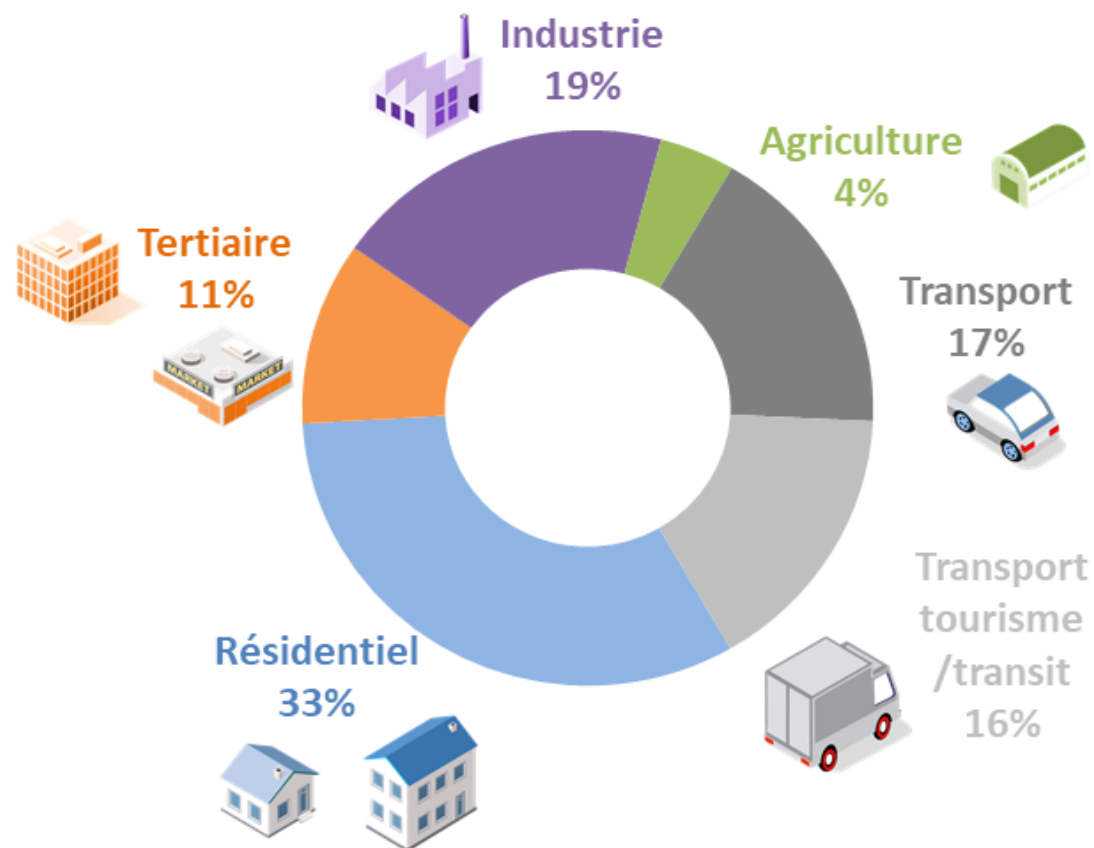

Chaque année, **3 742 GWh d'énergie** sont consommés sur le territoire (soit 29,5 MWh / habitant). Cela correspond à l'ensemble des types d'énergies (dont majoritairement la consommation de produits pétroliers, puis d'électricité, d'EnR thermiques et de gaz) utilisés dans tous les secteurs d'activités : transport, parc résidentiel, agriculture, etc.

Les consommations d'énergie par les habitants, les entreprises et collectivités du territoire représentent **282 millions d'euros** chaque année.



22/06/2021

LE CRTE :

Présentation du projet de territoire

Un projet basé sur deux grandes ambitions

- **Territoire stimulant par nature, qui fait grandir et donne vie aux projets**
 - Une promesse centrée sur les trajectoires de vie & d'affaires, mais aussi sur l'engagement du territoire pour l'avenir. Un territoire qui encourage et motive les initiatives.
 - Un accent mis sur l'accueil, l'accompagnement, la fertilisation des projets personnels et professionnels
 - Des espaces naturels, à protéger, véritables espaces de respiration mais aussi des friches industrielles, à reconquérir et réinvestir, qui peuvent inspirer de nouveaux projets
- **Devenir un Territoire à Énergie Positive**
 - Une trajectoire énergétique et un objectif à l'horizon 2050 : diminution de 45% des consommations et couverture à 100 % d'EnR
 - Une façon de conduire cette trajectoire : en mobilisant les énergies (ressources naturelles et humaines) du territoire pour répondre aux enjeux du changement climatique, assurer une meilleure qualité de vie et proposer de nouvelles perspectives de développement = fil rouge du Contrat de Transition Écologique

→ **Un projet décliné en trois grands axes thématiques**

1- Attractivité et compétitivité

- Transition et inclusion numérique
- Développement de l'économie circulaire et collaborative
 - Démarche d'écologie industrielle et territoriale
 - Modernisation des centres de tri, recyclage et valorisation des déchets
 - Développement de fabriques de territoire et tiers-lieux
- Accueil des entreprises
 - Zones d'activité économique (amélioration qualitative, extension, création) et immobilier d'entreprise
 - Animation économique
 - Dépollution de sites pollués et recyclage foncier
- Formation / emploi / Insertion par l'activité économique
- Commerce / économie de proximité
 - Opération de restructuration des locaux d'activité en centre-ville
 - Soutien à l'économie de proximité et à la numérisation des commerces
- Tourisme
 - Développement des itinérances douces (cyclables, équestres et pédestres)
 - Rénovation et développement des patrimoines et équipements touristiques
- Agriculture et alimentation durable
 - Accompagnement de la transition agro-écologique
 - Restauration scolaire responsable
 - Jardins partagés et agriculture urbaine

2- Cohésion territoriale et sociale

- Développement des services de santé
- Développement des services à la population : enfance, jeunesse, sports et culture
- Patrimoine culturel : connaissance, préservation et valorisation
- Urbanisme et aménagement durables
 - Revitalisation et renforcement des fonctions de centralité des villes moyennes et petites
 - Renouvellement urbain et politique de la ville
 - Aménagements des espaces publics favorisant les modes actifs et l'adaptation au changement climatique
 - Rénovation de l'éclairage public et résilience des réseaux électriques
- Mobilités durables : développement des équipements, services et infrastructures

3- Transition écologique et énergétique

- Biodiversité : connaissance, préservation et valorisation
- Eau et prévention des risques
 - Politique de préservation de la ressource en eau
 - Sécurisation des infrastructures de distribution d'eau potable, d'assainissement et de gestion des eaux pluviales
 - Gestion et prévention des risques
- Rénovation thermique et production d'énergie renouvelable
 - Rénovation énergétique des bâtiments des collectivités
 - Construction et rénovation de bâtiments publics avec des matériaux biosourcés ou issus de l'économie circulaire
 - Installations d'énergies renouvelables thermiques (biomasse, géothermie, solaire thermique, etc.)
 - Co-développement de la production d'électricité renouvelable (collectivités/citoyens, etc.)

LE CRTE : Éléments du plan d'action

Le projet de territoire en action – Axe 1 – Attractivité

22/06/2021

Développement de l'économie circulaire et collaborative (1)

Projet :

Élaboration d'un COT avec l'ADEME -
Définition d'une stratégie de l'économie
circulaire et exemplarité des collectivités

Maitre d'ouvrage :

PETR Gâtinais montargois

Partenaires / Pistes de soutien :

ADEME

Budget prévisionnel :

350 000 €

Calendrier :

2021

Projet :

Démarche Écologie Industrielle et Territoriale
du Gâtinais montargois (expérimentation de
2 ans)

Maitre d'ouvrage :

PETR Gâtinais montargois

Partenaires / Pistes de soutien :

ADEME, Région Centre-Val de Loire

Budget prévisionnel :

94 520 €

Calendrier :

2021

Le projet de territoire en action – Axe 1 – Attractivité

22/06/2021

Développement de l'économie circulaire et collaborative (2)

Projet :

Construction et mise en service d'un Ecopôle dans le cadre d'une stratégie économie circulaire (site à Courtenay)

Maitre d'ouvrage :

Communauté de Communes de la Cléry, du Betz et de l'Ouanne

Partenaires / Pistes de soutien :

Département, Région Centre-Val de Loire

Budget prévisionnel :

5 400 000 €

Calendrier :

2022

Projet :

Création d'une Maison multi-services à Courtenay = magasin de producteurs, tiers-lieu accès numérique, point info touristique

Maitre d'ouvrage :

Communauté de Communes de la Cléry, du Betz et de l'Ouanne

Partenaires / Pistes de soutien :

État (DETR), Région Centre-Val de Loire

Budget prévisionnel :

897 000 €

Calendrier :

2021

Zoom

Création de tiers-lieux :

7 projets

Le projet de territoire en action – Axe 1 – Attractivité

22/06/2021

Accueil des entreprises (1)

Projet :

Création d'une nouvelle zone d'activités à Courtenay

Maitre d'ouvrage :

Communauté de Communes de la Cléry, du Betz et de l'Ouane

Partenaires / Pistes de soutien :

Département

Budget prévisionnel :

5 500 000 €

Calendrier :

2021

Projet :

Aménagement de l'Écoparc de Ferrières-en-Gâtinais

Maitre d'ouvrage :

Communauté de Communes des Quatre Vallées

Partenaires / Pistes de soutien :

État (DETR), Département, Région Centre-Val de Loire

Budget prévisionnel :

6 949 575 €

Calendrier :

2021/2022

Zoom

**Aménagement
/requalification
de ZA**

12 projets

Accueil des entreprises (2)

Projet :

Acquisition de la friche Alcatel dans la ZI d'Amilly

Maitre d'ouvrage :

Agglomération Montargoise Et rives du Loing

Partenaires / Pistes de soutien :

État, Région Centre-Val de Loire

Budget prévisionnel :

1 450 000 €

Calendrier :

2022

Zoom
Animation
économique -
managers de centre-
ville mutualisés
2 projets

Formation/compétences

Projet :

Création d'un centre de formation à l'écoconstruction avec l'aménagement des espaces de formation et le développement de l'ingénierie à Montargis

Maitre d'ouvrage :

Centre National Construction Paille - Émile Feuillette

Partenaires / Pistes de soutien :

Phase 1: Région, État (DRAC), Europe, mécénat + volet ingénierie (Région CAP Asso)

Budget prévisionnel :

861 643 € pour les 2 phases

Calendrier :

Phase 1 : 2021

Projet :

Création d'un plateau technique de formation pour répondre aux besoins exprimés par les entreprises du Territoire d'industrie - Site de Faurecia à Nogent-sur-Vernisson

Maitre d'ouvrage :

Communauté de Communes Canaux et Forêts en Gâtinais

Partenaires / Pistes de soutien :

État, Département, Région Centre-Val de Loire

Budget prévisionnel :

1 545 468,04 €

Calendrier :

2021

Le projet de territoire en action – Axe 1 – Attractivité

22/06/2021

Tourisme

Projet :

Création d'un musée archéologique Aquae Segetae à Sceaux-du-Gâtinais

Maitre d'ouvrage :

Communauté de Communes des Quatre Vallées

Partenaires / Pistes de soutien :

État (DSIL-volet transition énergétique),
Région Centre-Val de Loire

Budget prévisionnel :

4 800 000 €

Calendrier :

2022

Projet :

Création d'un tiers-lieu à vocation touristique
- Auberge des 3 écluses au Port de Grignon à Vieilles-Maisons-sur-Joudry

Maitre d'ouvrage :

Commune de Vieilles-Maisons-sur-Joudry

Partenaires / Pistes de soutien :

Région Centre-Val de Loire

Budget prévisionnel :

911 897 €

Calendrier :

2022

Zoom
Boucles à vélo
7 projets

Le projet de territoire en action – Axe 1 – Attractivité

22/06/2021

Transition agricole et alimentaire

Projet :

Projet Territorial Agricole et Alimentaire du Gâtinais montargois

Maitre d'ouvrage :

PETR Gâtinais montargois

Partenaires / Pistes de soutien :

État (plan de relance), Région Centre-Val de Loire

Budget prévisionnel :

129 250 €

Calendrier :

2021

Projet :

Création d'une légumerie d'insertion à Château-Renard

Maitre d'ouvrage :

APAGEH

Partenaires / Pistes de soutien :

État (FDI), Région Centre-Val de Loire

Budget prévisionnel :

97 656 €

Calendrier :

2021

Services de Santé en exercice regroupé

Projet :

Aménagement d'un pôle de santé à
Ferrières-en-Gâtinais

Maitre d'ouvrage :

Communauté de Communes des Quatre
Vallées

Partenaires / Pistes de soutien :

Région Centre-Val de Loire

Budget prévisionnel :

2 920 072 €

Calendrier :

2022

Zoom

**Création de
structures de santé
en exercice regroupé**

8 projets

Urbanisme et aménagements durables

Zoom :

Revitalisation et renforcement des fonctions de centralité des villes moyennes et petites

Des projets dans les Petites Villes de Demain et Montargis, exemples :

- Aménagement de la Place du pâtis à Châtillon-Coligny (2021)
- Aménagement de la Grande rue et de la Place du Martroi à Lorris (2021)
- Revitalisation du centre-bourg à Ferrières-en-Gâtinais (2023-24)
- Création d'une liaison piétonne quartier de la Pêcherie à Montargis (2022)

Mobilité durable

Projet :

Déploiement du Schéma Directeur des Modes Actifs (SDMA)

Maitre d'ouvrage :

Agglomération Montargoise Et rives du Loing

Partenaires / Pistes de soutien :

À déterminer

Budget prévisionnel :

À déterminer à l'issue de l'étude en cours

Calendrier :

2023

Zoom

Équipements,
services et
infrastructures
modes actifs

20 projets

Le projet de territoire en action – Axe 2 – Cohésion territoriale

22/06/2021

Projets multithématiques et transversaux

Projet :

Restructuration de l'ancien collège de Ferrières-en-Gâtinais : siège EPCI, atelier jeunesse, locaux ASTAF, ADAPT, Gâtinais emploi, et cuisine centrale

Maitre d'ouvrage :

Communauté de Communes des Quatre Vallées

Partenaires / Pistes de soutien :

État (DETR), Département

Budget prévisionnel :

7 007 496 €

Calendrier :

2022

Projet :

Requalification du site de l'ancienne caserne Gudin : habitat sénior, centre de formation, tiers-lieu, espace culturel, etc.

Maitre d'ouvrage :

Agglomération Montargoise Et rives du Loing, commune de Montargis

Partenaires / Pistes de soutien :

À déterminer

Budget prévisionnel :

À déterminer

Calendrier :

2023

Le projet de territoire en action – Axe 3 – Transition écologique

22/06/2021

Biodiversité, eau et prévention des risques

Projet :

Construction d'une usine de potabilisation de l'eau sur le champs captant de la Chise

Maitre d'ouvrage :

Agglomération Montargoise Et rives du Loing

Partenaires / Pistes de soutien :

AESN

Budget prévisionnel :

8 080 000 €

Calendrier :

2021

Zoom

**Inventaire de
biodiversité
communale**

3 projets

Le projet de territoire en action – Axe 3 – Transition écologique

22/06/2021

Rénovation thermique et développement des énergies renouvelables (EnR)

Projet :

Accompagnement de 10 projets démonstrateurs en énergies renouvelables thermiques dans le cadre d'un COT EnR thermiques (2^{ème} génération)

Maitre d'ouvrage :

PETR Gâtinais montargois

Partenaires / Pistes de soutien :

ADEME, Région Centre-Val de Loire

Budget prévisionnel :

130 000 € (animation)

Calendrier :

2021

Projet :

Accompagnement de l'émergence d'une communauté locale de l'énergie dans le cadre d'un programme LIFE

Maitre d'ouvrage :

PETR Gâtinais montargois

Partenaires / Pistes de soutien :

Région Centre-Val de Loire, Union européenne

Budget prévisionnel :

75 800 € (animation)

Calendrier :

2021

Zoom

Rénovation
thermique de
bâtiments
publics

27 projets



22/06/2021

LE CRTE :

Tour de table des financeurs



22/06/2021

Question diverses



22/06/2021

MERCI DE VOTRE ATTENTION

Chargé de mission Climat - Énergie

Sébastien CAUBET

climat.energie@gatinaismontargois.com

02 38 07 50 73

Directeur - Agent de développement

Tristan TRÉBOUTA

direction@gatinaismontargois.com

02 38 07 50 71

PETR Gâtinais montargois
3 rue de Crowborough
45 200 Montargis

accueil@gatinaismontargois.com
02 38 07 50 70